



ANNONCE DE COURSE * RÉGIONALE

Beld'O / CDL Moyenne Distance

Samedi 19 Octobre 2024

Chamrousse – l'Arselle + Prémol



INFORMATIONS GÉNÉRALES

Organisation : Chantal Martineu
Directeur de course : Enri Chabal
Délégué – Arbitre régional : Jean-Luc Thomassin
Contrôleur des circuits régional CO à pied : Alain Antoine
Traceur régional CO à pied : Francois Druilhe
GEC : Laurence Gigon-Veluzat

COURSE COMPTANT POUR
LE CLASSEMENT NATIONAL

OUI



CARTE

Nom : Chamrousse l'Arselle-Prémol
Zone l'Arselle 2020-D38-325 : CAP Orientation, maj 2024
Zone Prémol 2024-D38-466 : nouvelle extension, Cartographe Franck Dechavanne, relevés 2024

Échelle : 1/10000 et 1/7500

Équidistance : 5m

Type de terrain : Piste de ski, Forêt de bonne et moyenne visibilité, micro-végétation.



ACCÈS

Parking : [45.099369](tel:45.099369), [5.869407](tel:5.869407)
Fléchage : jonction D111/D524, Golf d'Uriage
Distance parking-accueil : 900m
Distance accueil-départ : deux départs :

- **Départ A :** (Violet L, M, C, Orange, Jaune) **1200m, 130m D+ ;**
- **Départ B :** (Bleu, Vert, Jalonné, Open Jaune) **500m, 20m D+**

Distance arrivée-accueil : 0m



HORAIRES

Accueil : 11H00 à 15H30

Départ : 13H30 à 16H00 (fermeture 17H30)

Remise des récompenses : Coupe de Ligue 2024 le dimanche 20 octobre à 12H.



CIRCUITS

Nombre de circuits compétition : 7 (Violet L, M, C, Orange, Jaune, Bleu, Vert, Jalonné)
Nombre de circuits initiation : 4 (dont un Open Jaune).



RÉSULTATS

<https://usseorientation.fr>

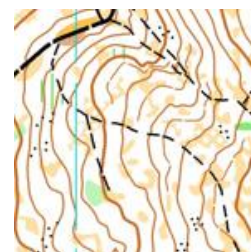
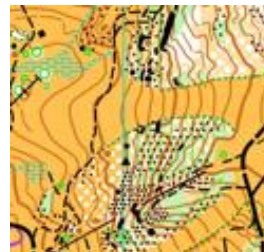

SERVICES

Buvette et petite restauration



TARIFS

Licenciés FFCO : moins de 18 ans : 8€ ; plus de 18 ans : 11€
Non-licenciés FFCO circuit initiation : 18 ans et moins : 12€ ; plus de 18 ans : 15€
Location de puce : non licencié gratuit, licencié +2€ ; caution 50€ ou équivalent



INSCRIPTIONS

Inscriptions via le site fédéral, pour les licenciés FFCO, jusqu'au 13 Octobre minuit.
Sur le site <https://usseorientation.fr> jusqu'au 13 Octobre minuit ou sur place dans la limite des cartes disponibles (+5€).

L'accès aux circuits chronométrés est réservé aux titulaires d'une licence compétition ou découverte compétition (jusqu'au niveau jaune inclus) et aux non-licenciés titulaires d'un titre de participation ad hoc respectant les conditions médicales d'accès : attestation de prise de connaissance du questionnaire médical fédéral et des recommandations des cardiologues du sport pour les majeurs questionnaire médical ou certificat médical de moins de 6 mois pour les mineurs



CONTACT

3809@lauraco.fr

CHAMROUSSE
Alpes - France 1700

Crédit Mutuel

